

臨床研修医募集案内



# IWAI HOSPITAL

Iwate Prefectural Iwai Hospital

2025

Junior Resident Recruit Guide

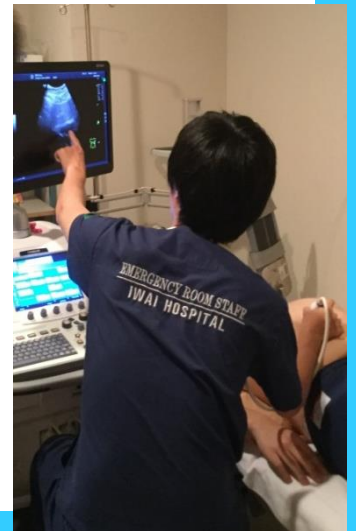

# 岩手県立磐井病院へようこそ！

一緒に活気ある病院を作ってゆきましょう

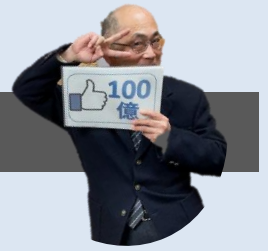

皆さん、医学部のお勉強、ご苦労様です。

岩手県立磐井病院は、岩手県一関市にある中核総合病院です。一関市って何処？と思う学生さんもいると思います。

私も当院に来るまで知りませんでした。一関市は岩手の最南、宮城県との県境にある人口約11万人の市です。北には世界遺産中尊寺のある平泉町があります。

2003年、移転前旧病院にての話ですが、深夜、中央廊下を野生の熊が走ったという事件があり、全国ニュースになりました。

一関市ってそんなにド田舎なの？と思うかもしれませんが、そんなに田舎じゃありません。飲食店もたくさんある、それなりの街です。なにより、来たら分かりましたが、どこに行くにもアクセスが良い。新幹線の駅はもちろん、仙台まで車で1時間、盛岡も1時間、太平洋まで1時間、日本海には1時間半、スキー場は大体1時間、外国に行きたい人は仙台空港まで1時間。そして、自然豊かで、大変住みやすい。熊も住みやすいようです。

さて、その磐井病院での研修ですが、主要診療科はほとんど網羅されており、経験豊かな上級医とともに充実した現場医療を学べます。当院は基本的にOJT：On the Job Trainingを中心としており、初期研修医と言えど、後ろで見学ということはほとんどありません。医師の一人として患者に相対してもらい、早期から実際の診療、処置をやってもらいます。「やってみせ、言って聞かせて、させてみせ、・・・」とは山本五十六が残した格言ですが、当院の研修そのものです。したがって、学生時代の机上の勉強とは違う、実際に手足を動かす生活を送ってもらうことになるでしょう。最終的には、「初期研修2年修了時には救急外来を一人で仕切る」ことを目標に研鑽を積んでいただいています。

また、岩手には当院も所属するイーハトーヴ臨床研修病院群というものがあり、たすきがけ研修といって、特定の科で他の病院を回り、知見を広めることも可能です。他院の先生からも教わることができるわけです。いろんな先生と交流することは、確実に研修医の実力をあげると思います。

さらに、研修医の楽しみの一つとして学会参加があります。どうせ参加するならば発表した方が専門医のクレジットもたまって一石二鳥です。当院は指導力ある上級医のもと、最低年1回は発表を、できれば全国学会での発表を必須としており、一生懸命勉強し、遠方の街で学会発表し、美味しいものを食して帰ることは、研修のひとつの醍醐味です。学会発表や論文執筆のための資料入手も、病院で「医学中央雑誌」「医中誌DDS」「Medical on line」と契約しており、日本語論文はただでダウンロード可能です。洋雑誌論文についても県のライブラリーから容易に入手できます。ぜひ、我々と一緒に学会に行きましょう。

他にも伝えたいことは沢山ありますが、当院に見学に来て、研修医の先生の話聞いてください。そして、将来、我々とともに、活気ある磐井病院を構成する一人となっただけならば幸いです。



病院長

阿部  
ABE

隆之  
TAKAYUKI

## 【理念】地域と連動し、患者さん中心の、質の高い、安全な医療を提供します

### <診療基本方針>

1. 患者さんの安全性を最優先とした医療を行います。
2. 患者さんの心理的安全性に配慮して医療を行います。
3. 十分な説明を行い、同意に沿った医療を提供します。
4. 他職種が協働し、最新で専門性の高い医療を目指します。
5. 地域の施設と連動し、患者さんの診療・生活をサポートします。
6. 最新技術を駆使して、利便性の良い医療を目指します。

### <職員職務基本方針>

1. 職員各々が医療人たる自覚をもって、患者診療にあたります。
2. 患者さんの苦悩の本質を感じることでできる感受性豊かな医療人となります。
3. 豊かな人間性と優れた専門知識を持った医療人を共育します。
4. コミュニケーションを取りやすい職場創りに努めます。
5. 同僚の業務上の困難・苦境にあっては、積極的にこれを援助します。
6. 働き方改革を全職種に均霑し、健康で明るい職場創りをします。
7. 各々が経営的視点を持ち、持続可能な病院運営に取り組みます。
8. 診療データを重視し、医療を流動的に改善していきます。





2023年1月～12月 病院概要

○常勤医師数(歯科医師・研修医除く)	64名
○入院ベッド数	315床
○1日平均外来患者数	485.1名
○1日平均入院患者数	227.5名
○年間救急外来患者数	11,244名
○年間救急車搬入件数	3,143件
○年間分娩件数	539件

診療科

救急科、呼吸器内科、消化器内科、循環器内科、脳神経内科、  
 小児・新生児科、外科、産婦人科、麻酔科、整形外科、脳神経外科、  
 泌尿器科、形成外科、画像診断科、放射線科、耳鼻いんこう科、  
 緩和医療科、皮膚科、眼科、歯科口腔外科、リハビリテーション科、  
 総合診療科

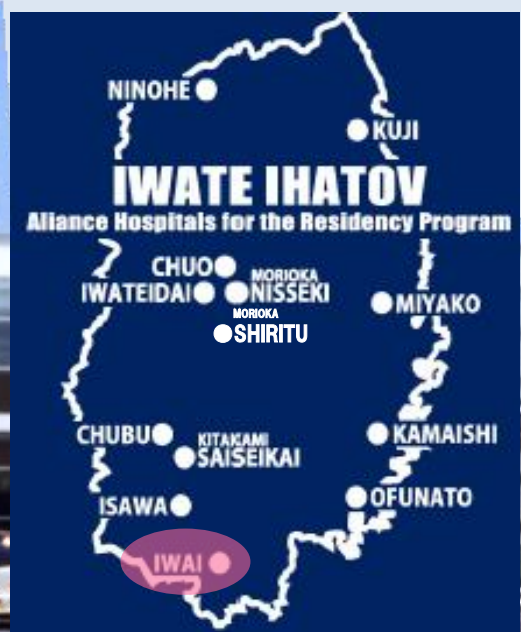
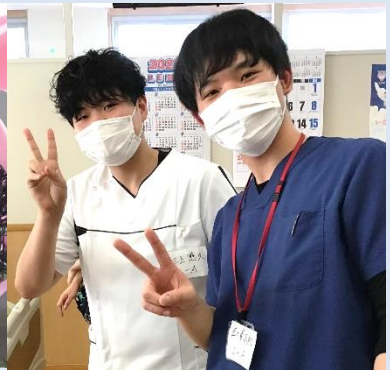

# 岩手県立磐井病院 臨床研修の目標

- 1 : On the job training で多数の実経験を積む
- 2 : 最短で専門医資格をとる
- 3 : 2年次で救急外来を仕切る
- 4 : 知識や技能だけでなく、医師としての人間性も磨く

## 研修目標1

### 救急に強くなる

初期研修2年間で  
1人約2,000例の急患を診る

救急科を始めとし各分野の専門家がいる当院は、岩手県南部から宮城県北まで15万人の医療圏をカバーする。『断らない救急』を掲げ救急車受け入れは年間約2,600件以上。初期研修1年目から最前線で急患対応に当たり、数多い実践を積みながら自ずと技能と度胸が付き、2年目では救急外来を一人で仕切れるようになる。

## 研修目標2

### 多数の実経験が積める どの分野の急患が来ても 対応できる自信がつく！

総合病院である当院では、24時間全科の急患に対応する。初期研修医も日当直だけでなく、全科の当番に加わるため、虫垂炎や消化管穿孔などの外科分野、脳梗塞やAMIなどの内科分野、重症交通外傷や先天性心疾患などの実経験が積める。ありとあらゆるドラマが毎日起こる現場の雰囲気は、実際に研修をしてみないとわからない。



## 目標に自然と近づく カリキュラム



## 研修目標3

### 総合病院だからこそ 選択肢の幅が広がる マイナー科の充実に自信

緩和医療科や精神科単科の南光病院が隣接するなど、専門分野決定の幅を広げてくれる内科・外科以外の科が充実。形成外科では、救急外来で役立つ縫合の基礎から熱傷の処置まで丁寧な指導を受けられる。さらに、放射線科の常勤医もおり、画像診断で困った時に研修医がふらっと相談に行っても、マンツーマンで細かいところまで教えてくれる。

## 研修目標4

### 症例数と手技の多さで 最短距離で専門医取得 研修医の半数が後期も残留

救急科、外科、整形外科、消化器内科、循環器内科、泌尿器科、形成外科、脳神経内科、整形外科、緩和医療科の専門医取得が可能な指定施設となっている。後期研修に進むと、例えば外科では、研修医の執刀数は東北で随一を誇り、最短での専門医取得が可能となる。他科でも当院での経験年数がカウントでき、症例数や種類に関しても専門医を取得するにあたり十分な件数が稼げる。

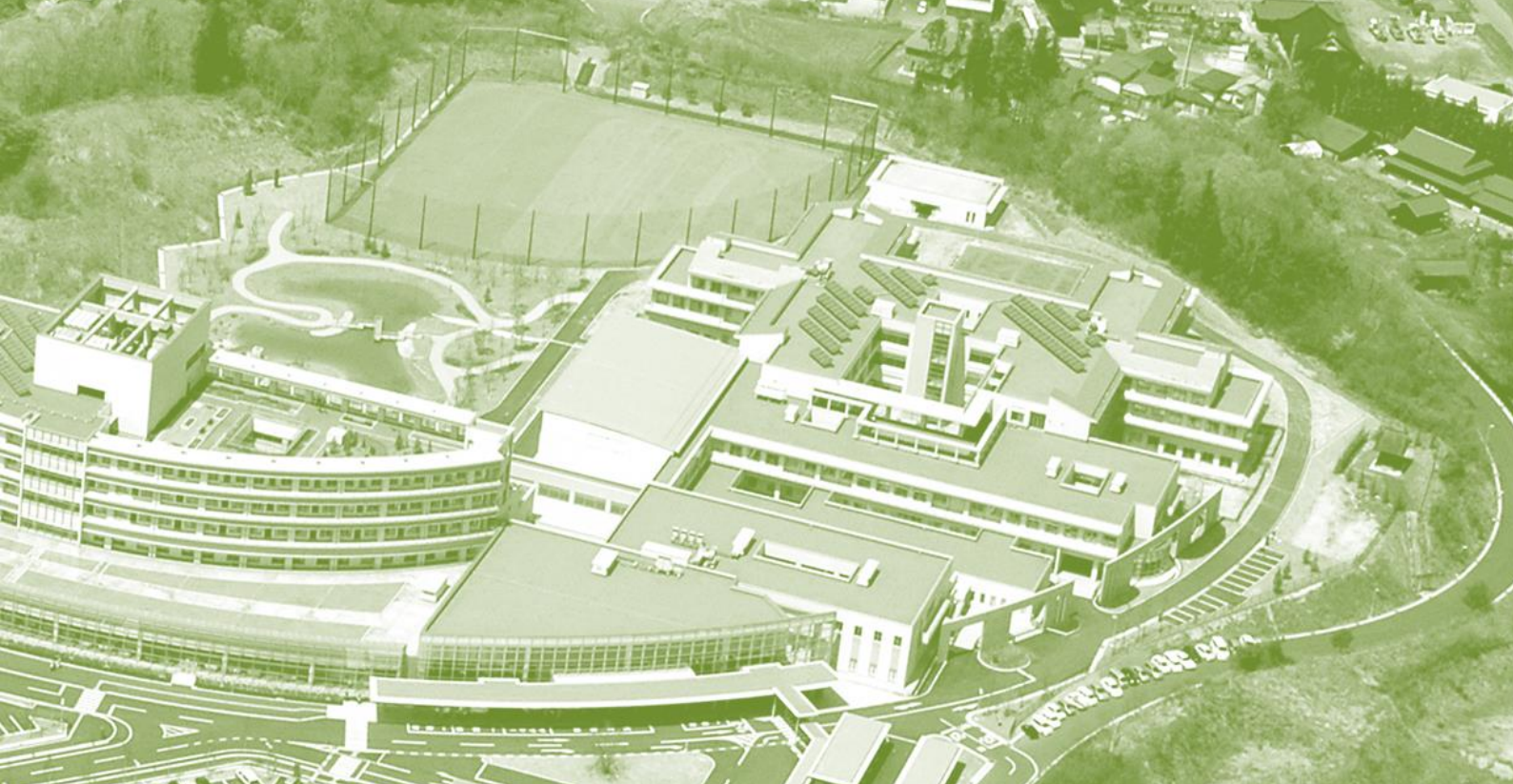

## 救急科から研修開始

実経験を積み急患室での基本を会得

救急対応ができる医師を目指し症例が多い磐井病院を選びました。とにかく実践を経験したくてあえて最初から救急科を選択。初日から救急車が続けて3台入ってきてドキドキしながら鼠径部からの採血やラインの確保などを指導してもらいながら実践したのを覚えています。2か月目からは当直研修が加わり、急患室での問診や診察、瞬時の判断能力など2年目の先生にサポートしてもらいながら、身につけ自信をつけていきました。(A)

## On the Job Training

即戦力として病院を支える

当院の初期研修では、内視鏡や心カテの造影、手術の執刀(1年次手技に関しては1年次ではヘルニア・虫垂炎、2年次では腹腔鏡下胆嚢摘出手術も)挿管(麻酔科2ヶ月の研修で100件以上)、胸腔穿刺・ドレナージなど、指導医が側についた状態でどんどん経験させてくれます。言葉ではなかなか伝わらないことが多いので、実際に見学に来て、研修医がどんな風に働いているのかみてください!(H)

# 研修医の 声

自由選択で人気の  
画像診断科  
照山先生と研修医

## 形成外科研修を終えて

救急外来での創傷処置に自信

僕は1ヶ月形成外科をローテーションしました。一番良かったと感じるのは、救急外来での創傷処置に自信が持てるようになったことです。「縫合が必要ですか」「縫合の糸はどれにしますか」「洗浄は何で、どのくらいしないとダメですか」「抗菌薬はどうしますか？破傷風は何をしますか」「縫合するならどうしますか」「麻酔はどうしますか？指ブロック？局所？どこに？」日常的に看護師さんから聞かれる質問にも自信を持って答えられるようになりました。(S)

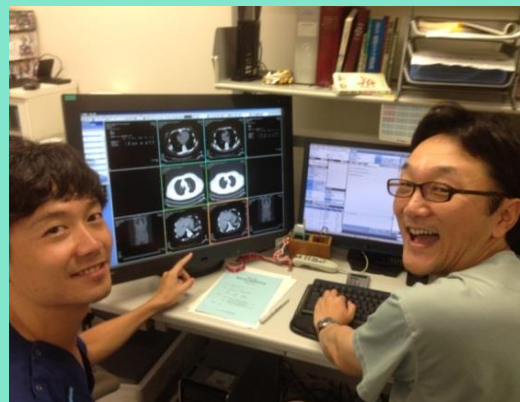

やっぱり  
知りたい

# 研修を支えるイロイロ

当直研修、定期勉強会、各種急講習会など  
診療科研修以外のいろいろ教えます！



## 岩手県臨床研修病院群合同オリエンテーション

1年次の4月、全国的にも珍しい岩手県内の1年次研修医が全員集まる  
1泊2日の合同オリエンテーションが安比高原で行われます。  
70人以上の同期が集まる貴重なイベント。「楽しい！」の一言に尽きます。



林先生の救急研修に関する講義



講師の先生方



ワークショップ



Bad News Tellingに関する  
ロールプレイ

## 待遇

### 研修手当

月額基本給	当直4回、超過勤務40時間で積算
1年次 345,000円	494,465円/月額見込
2年次 395,000円	600,330円/月額見込

### 当直手当 (1回あたり)

1年次: 10,500円、2年次: 21,000円

子育て支援も充実！



岩手県立病院  
JOYサポートガイドブック

### 賞与 (年額: 前年度実績)

1年次: 549,412円 (基本給1.5925ヶ月分: 夏0.3675ヶ月、冬1.2250ヶ月)  
2年次: 967,750円 (基本給2.4500ヶ月分: 夏1.2250ヶ月、冬1.2250ヶ月)  
※令和6年度より、上記に加え勤奨手当も支給となる。

### 勤務時間

8時30分～17時15分  
ローテ科により、  
オンコール当番あり

### 休暇

土・日・祝日、夏期休暇5日間、年末年始  
年次有休1年次10日間、2年次11日間  
病気休暇、特別有休(結婚、忌服等)、産休

### 社会保険等

健康保険(2年次: 地方職員共済組合)  
厚生年金、労災保険、雇用保険、  
医師賠償責任保険団体加入(個人保険の  
加入は任意)等

## 勉強会

### ●急患診療勉強会

1年次の5月から始まる当直研修に向けて、各診療科による急患診療の講義。全ての診療科から急患対応の最重要ポイントを伝授してもらう。



### ●救急症例検討会

救急で経験した典型例や興味を惹く症例などを、研修医が持ち回りでプレゼンテーションする。



### ●感染症講義

ICDやICMTによる講義。岩手県で3人しかいない感染制御認定微生物検査技師という資格を持つ高橋岩手医大附属内丸MC副センター長よりグラム染色で起炎菌を培養なしで判断する方法など学ぶ。



### ●救急エコーセミナー

救急で役立つポイント講義からハンズオンまで、ショックの原因究明に有効なエコー評価をしっかり身につける。



## 各種講習会

### ●BLS、ACLS、PTLS、ISLSなど救急診療に関わる各種講習会

練習用人形の呼吸の心拍数等の状態をPCで操作し、さまざまな場面を作成。



### ●須賀川スキルラボ

次年度の外科後期研修医希望者などが、ブタを使って腹腔鏡手術練習を行う。



### ●緩和ケア研修会

緩和病棟のある当院では、自院で緩和医療に関する種々の資格を取得できる。



### ●新生児蘇生法専門コース講習会

岩手県立病院唯一の新生児科を有し、院内で専門コースの講習会を受講できる。



## 症例検討会

### ●消化器科・外科合同カンファレンス

消化器科と外科合同で症例検討会を行う。



### ●CPC(死亡症例検討会)

主治医が臨床経過を呈示後、臨床の問題点や病理学的死因について発表、討作成。



### ●がんボードミーティング

各科持ち回りで、臨床的に問題となる癌症例の呈示と討論を行う。



## ハード面の充実

### ●縫合練習フルセット導入

### ●文献検索の充実

医学文献、医中誌Web、医中誌DDS、METEO(メディカルオンライン)、Up To Dateより即時、入手可能。



### ●コーヒーマシン導入

医局にデロンギのコーヒーマシンが導入されました。豆は、一関の珈琲屋さんからオリジナルブレンドをお取り寄せ！併せてレトルトカレー、ごはんなども各種用意。どこよりもヘルシーな医局を目指す。



## その他



## 当直

週1回程度を予定。

【研修1年目】

当直医の下で

17時15分から24時00分まで副当直

※秋頃から正当直開始

【研修2年目】

当直医の下で

17時15分から翌8時30分まで

※翌日午後は休み

また、土・日・祝日の日中に、日当直医の下で8時30分から17時15分まで行うこともある。

## 宿舎

※妻帯者には別途考慮

病院より徒歩約3分 2K

月額 13,320円 (公舎料8,320円+共益費5,000円)

※共益費に水道料含む

## その他

医局内個人専用机、研修医専用休憩室、当直室  
女性医師室、女性医師専用当直室、職員専用ラウンジ  
医局親睦会

個人予算(年間12万円)

※学会・研究会・講習会への参加費・旅費支給、図書購入可

運動部(野球、マラソン、バレー、テニス、フットサル、水泳、自転車、卓球、スキー、等)

文化部(畑、オーケストラ、カラオケ、釣り、等)





# 03 杣 悠里

SOMA YUURI



計14診療科  
を経験！

秋田大学卒

【趣味】 舞台 R06年3月 初期研修修了  
【特技】 飲み会 R06年4月～皮膚科専攻医  
(岩手医科大学附属病院)

## 【磐井病院で研修をして】

様々な診療科で研修をし、経験することの大切さを実感しています。大学では医学の基礎的な知識を学び国家試験に挑みますが、そこからが本当のスタートです。初めは、いざ実際の症例を目の当たりにしてもどのような対応をすればよいか、その場で適切な判断を下すことが困難でした。なぜなら、全く同じ状況や病態に出会うことがほとんど無いからです。例えば胸痛の症状ひとつとっても原因はさまざまですし、「なんだか胸がおかしい」「背中までチクチクする」など実際の訴えも多様です。診療のためのコミュニケーション能力も不足しており、患者・その家族・救急隊などから情報を得ることになかなか慣れませんでした。最初の1年間は、そのような症例に応じて対応を判断し、その経験を積み重ねることが貴重な経験となりました。

磐井病院では上級医や後期研修の先輩方に頼りつつも、自分のやってみたいこと、考えたことを実行させていただける環境にあります。ファーストタッチから診断・治療までの流れを実際に経験し、それに対してしっかりフィードバックをいただくことで、徐々に自信ができました。

## 【研修先を迷っている方へ】

学生時代は自分がやりたいことのイメージがつかずらかったり、実際の診療業務がどのようなものかわからず、将来の検討が難しいかと思っている方が多いと思います。わたしも自分がどのように仕事をするのか、学生時代には全く想像がつかず、病院見学に参加することで病院全体の雰囲気を感じることができました。磐井病院はスタッフの方がとても親切で毎日過ごしていくのが楽しく、と感じたこともここを選んだ理由の一つです。

初期研修のイメージがつかず、迷っている方、何を基準にして選べばいいかわからない方、より自分に合った研修先と一緒に考えてみませんか？ぜひ病院見学に来て、初期研修医がどう過ごしているか見てみてください。

月	4月	5月	6月	7月	8月	9月	10月	11月	12月	1月	2月	3月
週数	1:2:3:4:5:6:7:8:9:10:11:12:13:14:15:16:17:18:19:20:21:22:23:24:25:26:27:28:29:30:31:32:33:34:35:36:37:38:39:40:41:42:43:44:45:46:47:48:49:50:51:52											
1年次	オリ	循環器内科	総診	消化器内科	救急科	外科	病理診断科	小児科				
月	4月	5月	6月	7月	8月	9月	10月	11月	12月	1月	2月	3月
週数	1:2:3:4:5:6:7:8:9:10:11:12:13:14:15:16:17:18:19:20:21:22:23:24:25:26:27:28:29:30:31:32:33:34:35:36:37:38:39:40:41:42:43:44:45:46:47:48:49:50:51:52											
2年次	脳神経内科	麻酔科	精神科	皮膚科 (岩手医大)	精神科 (岩手医大)	総診	産婦人科	眼科	救急科	地域	皮膚科 (岩手医大)	産婦人科

## 【磐井病院で研修をして】

学生時代、希望診療科はあるものの進路に迷っていたこともあり診療科の豊富な磐井病院での研修に魅かれたことがきっかけでした。また、奨学生として岩手県にご縁をいただいたことも決め手の一つです。初めは出身地とは異なる場所での研修に不安を感じていましたが、患者様に医療従事者として接する度に両磐地域の方々の暖かさ、人柄の良さを実感する機会が多く、地域の方々から多くのことを学ばせていただいたと感じます。

磐井病院における初期研修のおすすめポイントとしては手技の多さに尽きます。研修医の初期からCV穿刺、胸腔穿刺、上部内視鏡、手術の執刀等ここには書ききれないほど経験をさせていただきました。中規模病院の強みとして指導医の先生方、コメディカルの方が研修医全員のことを認知していただいていることもあり常に目をかけていただいている感覚がありました。もちろん常に忙しいということはなく、休暇もしっかりといただける環境であったため、オンオフを切り替えながらできたのも大きかったと思います。

また、自分の性格的にも積極的に目立つタイプではなかったこともあり、研修医の人数も多すぎず少なすぎず症例を奪い合うことがなく、順番がまわってくるような環境も自分の性格的には合っていました。

## 【初期研修修了後】

2年間の研修を終えて、もちろん全ての手技を1人でできるとは言いませんが、「経験したことがある」ということは貴重な財産であり今の自分の血肉になっていると感じます。

3年目からは後期研修医として消化器内科にお世話になることになりました。研修の経験を生かして両磐地域に恩返ししていければと思います。磐井病院できっと自分の目指したいと思うところが見つかるはずですよ。まずは一度見学にいらしてください！

月	4月	5月	6月	7月	8月	9月	10月	11月	12月	1月	2月	3月
週数	1:2:3:4:5:6:7:8:9:10:11:12:13:14:15:16:17:18:19:20:21:22:23:24:25:26:27:28:29:30:31:32:33:34:35:36:37:38:39:40:41:42:43:44:45:46:47:48:49:50:51:52											
1年次	オリエンテーション	総診/形成	循環器内科	脳神経内科	外科	泌尿器科	救急科	消化器内科				
月	4月	5月	6月	7月	8月	9月	10月	11月	12月	1月	2月	3月
週数	1:2:3:4:5:6:7:8:9:10:11:12:13:14:15:16:17:18:19:20:21:22:23:24:25:26:27:28:29:30:31:32:33:34:35:36:37:38:39:40:41:42:43:44:45:46:47:48:49:50:51:52											
2年次	泌尿器科	泌尿器科	腎臓・リウマチ科 (中央病院)	消化器内科	腎臓・高血圧内科 (岩手医大)	産婦人科	麻酔科	精神科	小児科	地域	画像診断科	消化器内科

# 04 五十峯 吉紀

IZUMINE YOSHINORI

東北医科薬科大学卒  
R06年3月 初期研修修了  
R06年4月～消化器内科専攻医



計16診療科  
を経験！

【趣味】 ご飯  
【特技】 早食い

## 【2年間の研修を終えて】

2年間の初期研修は密度濃くあっという間に過ぎ去っていきました。

私が思う磐井病院の研修の特徴は、研修医が様々な場面で主体となって医療に参加できることだと思います。救急外来では軽症から重症まで様々な疾患のファーストタッチを経験でき、2年間の研修を通して重症度の判定や各診療科へのコンサルトまで、ある程度自信を持って行えるようになりました。

病棟では上級医の先生に相談しながら検査結果をもとに治療方針を考え、時にはご家族への病状説明を行います。各診療科では丁寧に指導を受けながら、様々な検査や手術の術者も経験できます。研修医の時から医療の中心に立って活躍できるのは大きな魅力の一つだと思います。患者さん達も優しく接していただき、多くの事を学ぶことができます。また、自身の希望診療科次第では1年次の時から術者も経験できます。消化器内科に興味があった私は内視鏡の術者も多く経験させて頂きました。やる気がある分だけより多くの事を学べる病院だと思います。

## 【消化器内科を志した理由】

学生時代から消化器内科に興味があり、研修期間中に上部・下部内視鏡検査の術者を経験させて頂き、もっと極めたいと感じたことがきっかけです。急性期から慢性期まで様々な形の医療を実践でき、消化管という幅広い臓器について学べることも魅力的でした。研修2年目の2-3月は後期研修にむけて内視鏡検査だけでなく、採石やポリープ切除という治療の術者も経験させて頂き、忙しくも充実した研修ができました！

## 【研修先を迷っている方へ】

1. 研修医の時から多くの事を経験したい、2. 身体を動かして学びたい、3. 診療科がまだ決まっていなかったり希望する診療科が磐井病院にある。1~3のどれかに当てはまる方には磐井病院を強くお勧めします！言葉だけでは伝えきれない魅力が磐井病院には詰まっています。ぜひ一度病院見学にいらしてください！

# 05 皆川 雅博

MINAKAWA MASAHIRO



計13診療科  
を経験！

【趣味】 将棋  
【特技】 合唱

岩手医科大学卒  
R05年3月 初期研修修了  
R05年4月～消化器内科専攻医

月	4月	5月	6月	7月	8月	9月	10月	11月	12月	1月	2月	3月
週数	1:2:3:4:5:6:7:8:9:10:11:12:13:14:15:16:17:18:19:20:21:22:23:24:25:26:27:28:29:30:31:32:33:34:35:36:37:38:39:40:41:42:43:44:45:46:47:48:49:50:51:52											
1年次	オリ	消化器内科	外科	脳神経内科	形成外科	救急科	循環器内科					
月	4月	5月	6月	7月	8月	9月	10月	11月	12月	1月	2月	3月
週数	1:2:3:4:5:6:7:8:9:10:11:12:13:14:15:16:17:18:19:20:21:22:23:24:25:26:27:28:29:30:31:32:33:34:35:36:37:38:39:40:41:42:43:44:45:46:47:48:49:50:51:52											
2年次	循環器内科	小児科	耳鼻	消化器内科	画像診断科	麻酔科	救急科	産婦人科	地域	精神科	消化器内科	

# 研修医生活 まるわかり

ON



**病院説明会** 全国で行われる病院説明会に参加。  
学生のみならずぜひ見学にきてください！



説明会后、  
美味しいお店に行くことも！

## 学会発表デビュー

8月末の岩手県病医学会等、  
1年次研修医にも発表のチャンスが回ってきます。



プロ責面談  
(随時)

1年次  
救外一人デビュー

夏休み5日間  
(6月~10月までに取得)

9月

8月

7月

2年次スキル  
アップセミナー

2年次の9月、1年次4月に集まった岩手県の同期研修医と、1年半ぶりの再開！  
OSCEやワークショップ、夕食の情報交換会で自分たちの成長を感じます。

一関夏祭り(8月)

花火大会やくるくる踊りで、  
一関の夏を満喫！



## 院内 オリエンテーション

病院のシステムや処方、  
点滴、採血、問診など基本を学びます。



## 岩手県合同 オリエンテーション

1泊2日、岩手県の  
1年次研修医が一堂に介して  
行われるオリエンテーション。



6月

## 研修スタート



5月

4月

1年次  
副当直開始

## いわてプチガイドコーナー

by iwai hospital junior resident

### 世界遺産 平泉



光輝く中尊寺金色堂に癒された後、  
日本最古の浄土庭園毛越寺を巡る  
コースがオススメ。  
◆アクセス: 当院から車で約17分

### “あまちゃん”の三陸



NHK人気ドラマ“あまちゃん”で有名な  
岩手県の三陸の海の幸おいしいよ！  
朝の連続テレビ小説で一躍有名になった  
三陸も近いです。ぜひ一度、新鮮な海の  
幸を堪能しに来てください。  
◆アクセス: 当院から車で約40分(一番近い海)

さよなら講演会

3月。2年間の研修修了時に行う卒業プレゼン。笑いあり、涙あり...!?



2月

講習会でスキルアップ

BLS,PTLS,ACLSなど多彩な講習会に積極参加。普段違う科を回っている同期と集まれる貴重な時間でもあるんです。



外科スキー

毎年恒例の外科スキー合宿！安比高原へ行きました。



1月

12月

11月

学会参加(随時)

新年会

恒例の余興大会で盛り上がります！よい1年になりますように。



10月

いものこ会in磐井川

10月。河原でみんなで芋の子汁を作って、食べて、飲んで。季節行事はいいですね～。



同期呑み(随時開催)

一番大切な時間かも!?!何かあったら同期呑み。何もなくても同期呑み。大切な仲間と切磋琢磨しませんか。



OFF



# 年間スケジュール ON and OFF

わんこきょうだい



## 名湯の宝庫



一関市内だけでも十数件の温泉がある。2年間で岩手県内・宮城県北の名湯を回り倒すのも乙。

◆アクセス: 当院より車で2分(一番近いところ)

## みんなでカンパイ!



一関市が誇る、国内最大級の地ビールフェス! 8月末頃、全国各地の地ビールを求め、全国からファンが集います。地元食材を使用したおいしいお料理をつまみに、いろいろなビールを飲み比べてください。

◆アクセス: 当院より車で約8分

## 一年中“美味しい町”



もち、牛肉、わんこそば、冷麺、うに、いくら、さんま、米、りんご...。美味しいものがたくさんある。見学日の夜は美味しいものを食べに行こう。

®わんこきょうだい

## 1 募集定員 8名

## 2 応募資格

医師国家試験受験予定者で、マッチングに参加予定の方

## 3 出願方法・必要書類

病院ホームページに記載。 <http://www.iwai-hp.com>

## 4 研修科

救急科、呼吸器内科、消化器内科、循環器内科、脳神経内科、  
小児・新生児科、外科、産婦人科、麻酔科、整形外科、脳神経外科、  
泌尿器科、形成外科、画像診断科、放射線科、耳鼻いんこう科、  
緩和医療科、皮膚科、眼科、総合診療科



## 病院見学随時受付中

- 希望する診療科で、研修医が検査や手術等に参加している現場を直に見学することができます。
- 病院ホームページ内病院見学申込メールフォームからお申込みください。  
<http://www.iwai-hp.com/kengaku.php> または [下記QRコード](#) から。  
検索サイトで『磐井病院 見学』と検索してもすぐ出るかと思ます。
- 往復の旅費を支給いたします。
- 岩手県イーハトーヴ臨床研修病院群の複数病院を一度に見学できるツアーを組むことも可能です。  
(公共交通機関利用)

TRAFFIC ACCESS



お車をご利用の場合  
東北自動車道一関ICから約7km



JRをご利用の場合  
東北本線及び東北新幹線一ノ関駅下車  
西口より直通バスあり  
【東京駅→一ノ関駅】約1時間58分(最速)  
【盛岡駅→一ノ関駅】約40分  
【仙台駅→一ノ関駅】約30分



飛行機ご利用の場合  
【札幌→花巻】約1時間  
【大阪→仙台】約1時間20分  
【名古屋→仙台】約1時間  
【福岡→仙台】約1時間50分



病院見学申し込み



病院見学について



臨床研修について



研修医ダイアリー



岩手県立磐井病院

Iwate Prefectural Iwai Hospital

臨床研修センター

【連絡先】 どんなことでも気軽にお問い合わせください！

〒029-1092 岩手県一関市狐禅寺字大平17番地

TEL 0191-23-3452 FAX:0191-23-9691 E-mail iwaihp@yahoo.co.jp