おっぱい通信 Vol. 67 2023. 8号

♡ 赤ちゃんにやさしい病院として ♡

BFH（Baby Friendly Hospital）
赤ちゃんにやさしい病院

岩手県立磐井病院
母乳育児推進委員会
委員長 天沼 史孝

今年でBFHの認定を受けてから4年目になりました。
委員長の天沼医師より一言いただきます。

『 拡げよう母乳育児支援の輪 』

厚生労働省はイクメンプロジェクトを推進し、男性の育児休業取得促進シンポジウムやオンラインセミナーが開催される世の中となりました。また、世代は、自分の価値観を積極的に発信する「オープンコミュニケーション」を大切にする傾向のあるZ世代となりました。

このように変わりゆく世の中で、母乳育児について母乳育児支援者は試行錯誤しています。

母乳育児を実践するお母さんをはじめとし、皆さんにこの母乳育児支援の輪を拡げていきたいと思います。

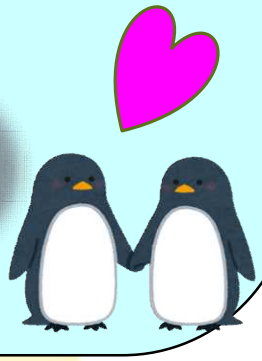

9月5日（火）16：00～院内研修会を行います。
講師：小児科医師 佐藤紀夫先生
場所：磐井病院第2リハビリテーション室

赤ちゃんお母さんにとって母乳は最高です。働くお母さんのためにも冷凍母乳の取り扱いがもっと広がれば良いなと思います。その際は保育園、幼稚園の先生方どうぞご協力宜しくお願いします。院内研修会にも是非ご参加下さい

おっぱいについてわからないこと、聞きたいこと、どうぞお気軽にご相談ください

《問い合わせ》
県立磐井病院
0191-23-3452
内線3051